

秘

決
裁

都長	課長	係長	副係長	係員
				

乙第 8 号証

平成 26 年 2 月 4 日
作成者、環境課 上野

石川県能登町役場「クロマルハナバチ生産事業」との 関与について、視察調査報告書

視察場所：石川県能登町役場ふるさと振興課

(株)能登町ふれあい公社及びクロマルハナバチ生産施設跡地

視察期日：平成 26 年 2 月 2 日～2 月 3 日

視察職員：井上正三（課長）、上野邦夫（副係長）

視察対応：能登町役場ふるさと振興課長 畝村義夫

能登町ふれあい公社常務取締役総務部長 小浦正俊、主任 中山幸永

1 調査要旨

- (1) 平成 20 年度～平成 22 年度まで武蔵野、平成 23 年度はイノリー企画とクロマルハナバチ試験飼育に係る定期的な仕入れ票及び振込金額、口座番号の確認ができる文書を入手。
- (2) ふれあい公社とイノリー企画との間で売買契約書及び秘密保守契約書を作成し合意している。その中で、第 1 条当事者に「イノリー企画は、板橋区ほたる（略）と業務提携契約を結び知的財産権を事業の目的としており、署名捺印はイノリー企画の駒野及び阿部も含まれている。なお、販売価格 1 匹 4,500 円の記載あり。
- (3) 板橋区ほたる（略）とイノリー企画の間で、業務提携契約書を作成している。
- (4) 郵パックの納入伝票では発送元がイノリー企画及び綾部となっているが、発送所在地が高島平 4-21-1（板橋区ホタル（略））となっている。
- (5) イノリー企画は、板橋税務署あて個人事業の開業等届出書（文書）を提出している。所在地は高島平 4-21-1（板橋区ホタル（略））となっている。

2 関係書類

- (1) 石川県能登町役場ふるさと振興課からの書類
 - ①クロロン商標登録及び試験費用請求資料
 - ・請求書の明細について
 - ・御見積書
 - ・商標控
 - ・受領書
 - ②能登町と(株)武蔵野種苗園との合意書
 - ③能登町と小泉製麻(株)との合意書
 - ④冊子の関連記事一部（月刊ハイゲンキ）

(2) 能登町ふれあい公社からの書類

- ①クロマルハナバチ試験飼育に係る資材仕入れ状況（振込先、振込口座）
- ②クロマルハナバチ発送伝票（イノリー企画⇒能登町）
- ③御見積書及び請求書
- ④個人事業の開業等届出書（板橋税務署あて文書）
- ⑤能登町と小泉製麻（株）との合意書
- ⑥財団法人能登町ふれあい公社とイノリー企画との売買契約書及び秘密保守契約書（阿部サイン入り）
- ⑦板橋区ホテル飼育施設とイノリー企画との業務提携契約書（阿部サイン入り）
- ⑧（財）ふれあい公社から能登町への補助金申請書と収支決算書の一部

3 石川県能登町役場ふるさと振興課へ状況を聴取

電話で確認した一連の内容を再度確認した。現在、能登町役場としてはハチ事業から一切撤退している。関係書類の写しを受け取った。

能登町としては、(株)武蔵野種苗園との合意を行い、実際には業務はふるさと公社である。従って、イノリー企画との合意書はここにはない。また、阿部が業務責任者であると言ったような記載しているような文書等はない。

2日前に綾部、望月が訪問してきた。町長とは会ったが、ふるさと振興課としては会う理由がないので接見は拒否した。町長との話の内容は「お世話になりました」程度のことであった。

ハチの輸送は郵パックでしか扱えなかった。事業の撤退については、なかなかコロニーが形成されず、阿部が主張している60%生産には及ばず、せいぜい20%程度しか生産できず、採算があわなかった。阿部の主張では60%商品化可能であるデータもあるとのと。そのデータ提出は結局されなかった。

ハチが死んでしまう原因が環境のせいなのか、季節のせいなのか分からず、死骸を捨てることが多かった。阿部には、実際こちらにきて何%できるのか実験して欲しいことも伝えたが、皆で口裏をあわせているかのように、機器類の問題やら技術が盗まれるなどと言われ、一度も来たことはなかった。特許と言われている部分については、湿度の管理などこちらでできた。

阿部の言葉を信用して、ハチが板橋区からくることの認識については問題なかった。当時の阿部とのやりとりした文書等はない。

農林水産庁のイベントで、ホテルのブースを出すから、隣でハチのブースも出すので阿部から来いと半ば強引に言われ、断るのに苦労したこともある。

4 (株)能登町ふれあい公社へ状況を聴取

板橋区ホテル生態環境館が能登町とのハチ生産事業に関わる関連性について関与していることを確認し、それに関わる書類の写しを受け取るとともに、当時、能登町が事業活動していたハチ生産施設の跡地現場を視察した。

ハチの発送元は綾部本人からであるが、発送住所は板橋区からである（別紙（2））。阿部名で送られてくるハチは試験目的で無償である、有償のときはイノリー企画から送られてくる。1箱あたり50~60匹ほど入っている。

ハチは、小泉製麻（株）が販売するが、実際にはふれあい公社から直接ユーザーへ発送していた。クレーム処理については小泉製麻（株）が行い、原因が分からない時には阿部にアドバイスを聞いていた。今はもう阿部とはお付き合いはない。当時は、7割の商品率で行けるとの触れ込みであったが、実際に蓋を開けると4割は超えられなく、事業は断念した。当初は、町おこしや雇用などに取り組むために始めた事業であった。

試験飼育の際、池袋の本社で7回ほど会議をした。当時の武蔵野にいた望月専務、綾部、神戸から小泉製麻（株）が出席した。

綾部、望月から公社へ25日に電話があり、31日に能登へ来て町長と公社に「お世話になりました」と挨拶に来たとのことであった。綾部はイノリー企画を退職するとのこと。

5 能登町、ふれあい公社のクロマルハナバチ生産施設跡地

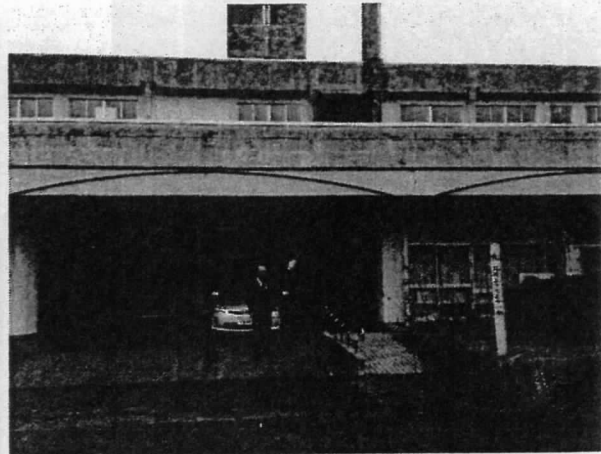

<エアーウォッシャー>

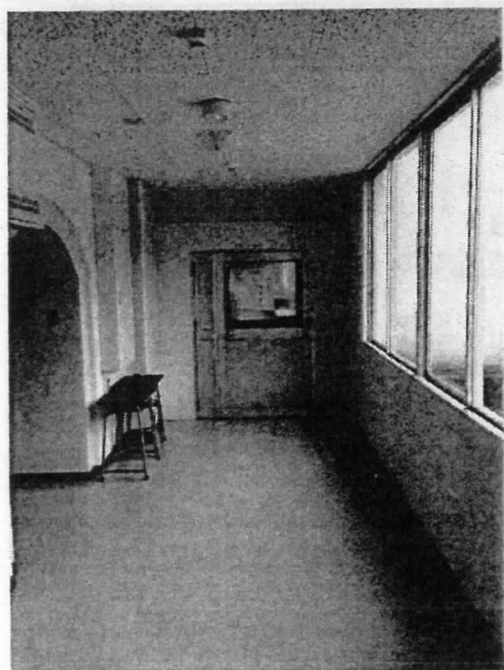

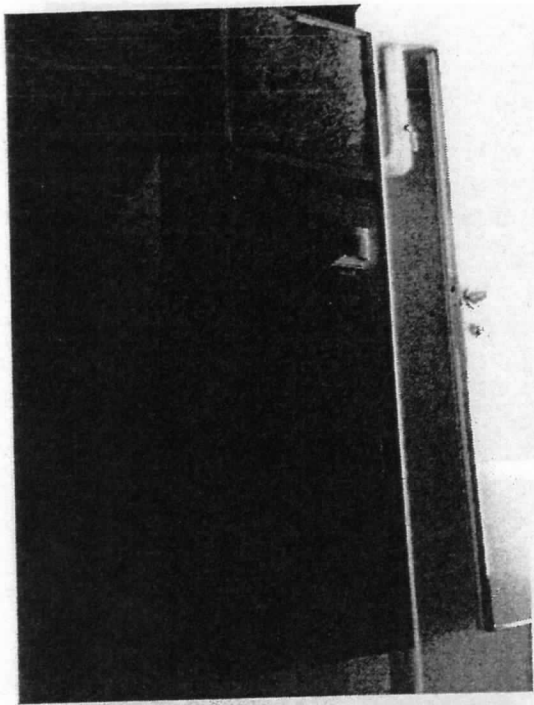

◁ 溫庫・通風設備 ▷

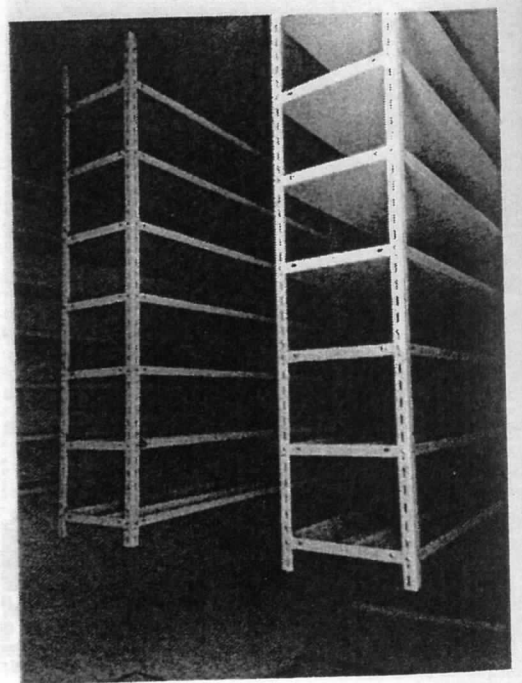
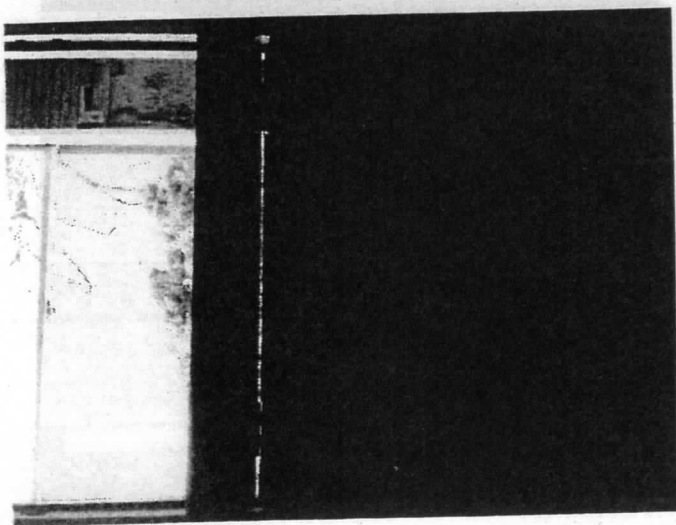
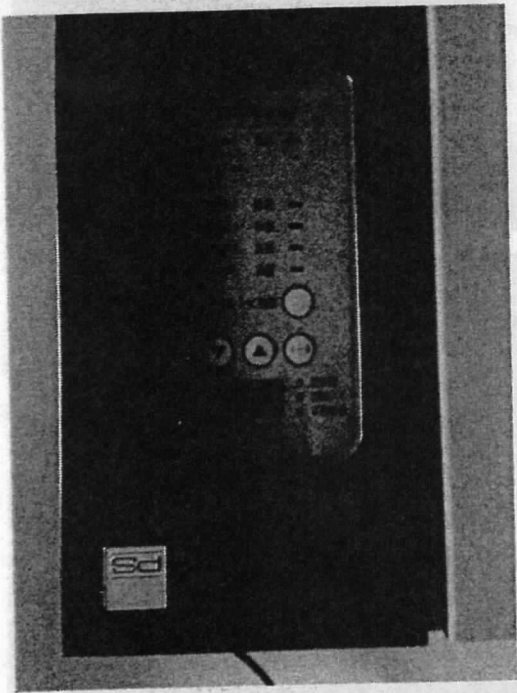

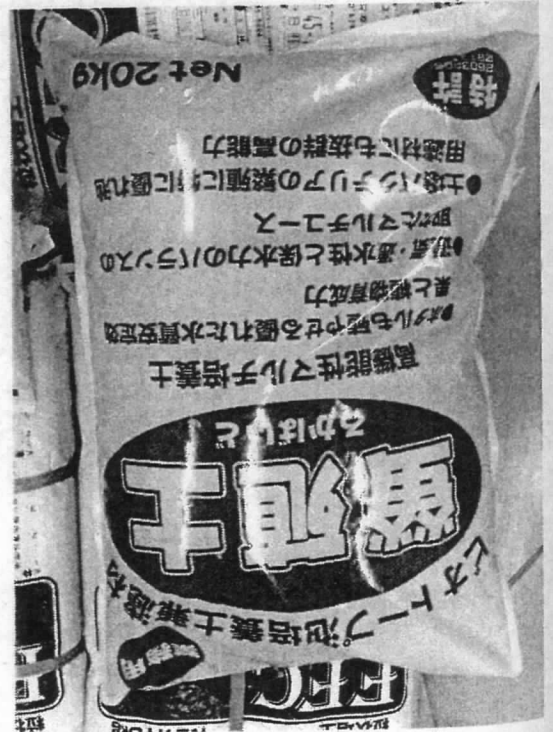
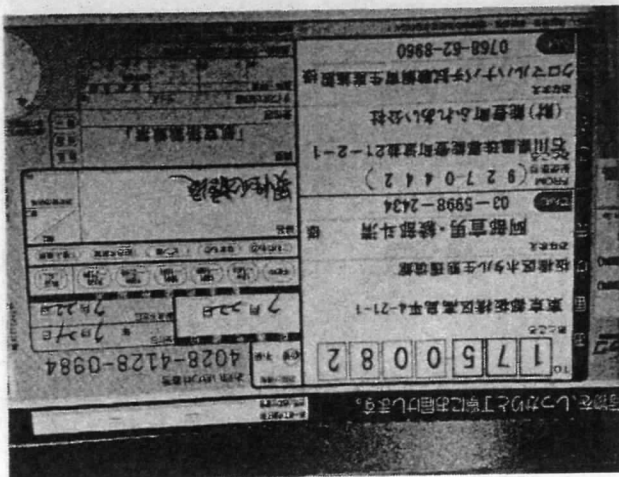
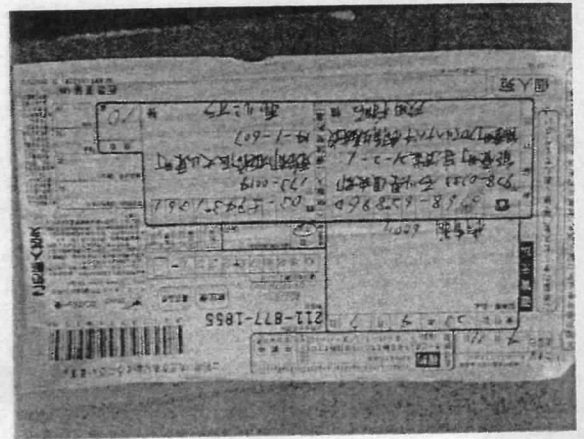
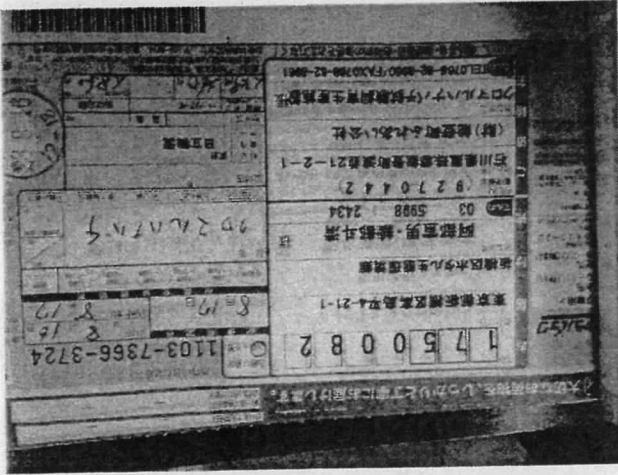
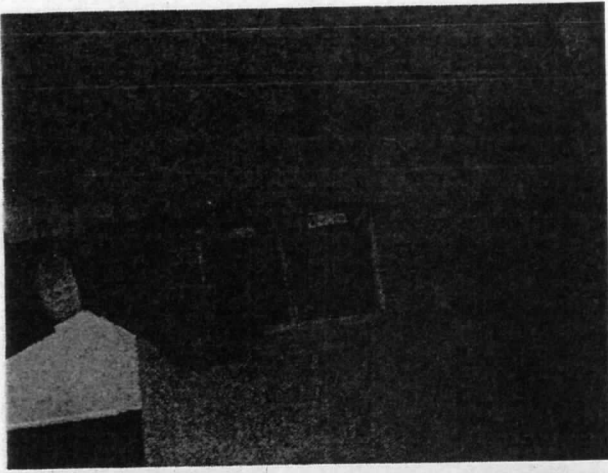

セキユリテイ 大切なお荷物を、しっかりと丁寧にお届けします。

同一志(先選引用) 同一志(先選引用) 同一志(先選引用)

① お客様控

柳田店 集荷 0767-68-6868
5012 問合 0767-68-3881

飛脚宅配便
 飛脚航空便

飛脚ユーザーサポート

お問い合わせ番号

年 2 月 18 日

石川県鳳珠郡能登町字波並
能登町クワルハナバチ
21-2-1

東京都板橋区高島平 4-21-1
板橋区オウケル爺爺建設
〒部 宜男、裕奈斗 様
TEL (03) 5499-4342

60

元 払

8133 11 135358550913

126443890005

固体 No. 110217-2

知文固体 5匹

宛先 (精密機器) (食料) (その他)

佐川急便(株) 京都市南区上鳥羽南田町68番地

インターネット検索 <http://www.sagawa-exp.co.jp/>

印紙税申告書
付につき下京
税務署承認済

受領印



重量 1 万円未満

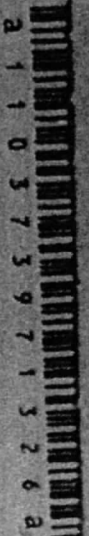

クワルハナバチ試験教育生産施設

荷物を、しっかりと丁寧にお届けします。

同一おて先割引用
お問い合わせ番号

TO 1750082

おとこる
東京都板橋区高島平4-21-1

板橋区ホタル生熊環境館

おなまえ
阿部宣男・綾部斗清 様

〒03-5998-2434

FROM (927-0442)

郵便番号
おとこる
岩川県鳳珠郡能登町波並21-2-1

(財)能登町ふれあい公社

おなまえ
クロマルハナバチ試験飼育生産施設様

〒0768-62-8960

お届け通知
 必要 不要

お問い合わせ番号
4028-4128-0984

お預け日 7月22日
受付日 7月24日
配達予定日 7月22日

午前中
12時~14時
14時~16時
16時~18時
18時~20時
20時~21時
希望しない

(こわれもの) (なまもの) (ビン類) (逆さま厳禁) (下積み厳禁)

品名
異性化糖液
お荷物の価格

摘要

「航空搭載厳禁」

受付店

サイズまたは重量	サイズ	数量	単位
重量・料金			
円	円		

持込
換荷
同一

お荷物の価格
500円未満

大切なお荷物を、しっかりと丁寧にお届けします。

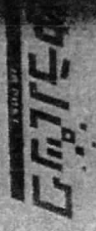

TO
1 7 5 0 0 8 2

おところ
東京都板橋区高島平4-21-1

板橋区ホテル生環境館

おなまえ

阿部宣男・綾部斗清

様

〒03 (5998) 2434

FROM 郵便番号 (9 2 7 0 4 4 2)

おところ
石川県鳳珠郡能登町波並21-2-1

(財)能登町ふれあい公社

おなまえ

クロマルハナバチ試験飼育生産施設

TEL0768-62-8960/FAX0768-62-8961

同一あて先割引用
同一あて先割引用
お問い合わせ番号
お問い合わせ番号

お問い合わせ番号

1103-7366-3724

お届け通知
必要・不要

8月17日

8月16日
8月17日

配達希望日
配達希望時間帯
午前中
12時~14時
14時~16時
16時~18時
18時~20時
20時~21時
希望しない

品名

102MTH4

このれもの
なまもの
ピン類
逆さま断葉
下積み断葉
受付店

摘要

日立物流

サイズ

重量

kg

送料・料金

セキコリヤイ料

kg

送料

360円

kg

納付金額

円

電話番号・郵便番号・お荷物の価格をお忘れなく！



ご希望の日、ご希望の時間帯にお届けします。

1102-4092-8383 お問い合わせ番号		23年 11月 29日 発行日	23年 11月 30日 配達予定日
午前① 午後② 午後① 午後② 午前中 午後① 午後① 午後② 夕方 夜間 夕方 夜間 夕方 夜間 夕方 夜間	11~19時 19~21時 21~24時 24~27時	品名 送料 代金 送料 送料	
1102-4092-8383 お問い合わせ番号		1102-4092-8383 お問い合わせ番号	
9 2 7 0 4 9 9 〒110-0499		石川県園珠町能登町字 宇津津能登郵便局 中山幸永 076 (862) 8960 FROM () 郵便番号 () 03 (5998) 2434 枚部斗清 様	

ご希望の日、ご希望の時間帯にお届けします。

1102-4092-8335 お問い合わせ番号		23年 12月 16日 発行日	23年 12月 17日 配達予定日
午前① 午後② 午後① 午後② 午前中 午後① 午後① 午後② 夕方 夜間 夕方 夜間 夕方 夜間 夕方 夜間	11~19時 19~21時 21~24時 24~27時	品名 送料 代金 送料 送料	
1102-4092-8335 お問い合わせ番号		1102-4092-8335 お問い合わせ番号	
9 2 7 0 4 9 9 〒110-0499		石川県園珠町能登町字 宇津津能登郵便局 中山幸永 076 (862) 8960 FROM () 郵便番号 () 03 (5998) 2434 枚部斗清 様	



1 0 4 0

税務署受付印
板橋
税務署
23. 3. 23
文書收受
43

個人事業の開廃業等届出書

板橋 税務署長殿

平成 年 月 日提出

納税地	住所地・居所地・事業所等(該当するものを○で囲んでください、) 東京都板橋区高島平4-21-1 (TEL 03-5998-2424)		
上記以外の 住所地・ 事業所等	納税地以外に住所地・事業所等がある場合は書いてください。 (TEL)		
フリガナ 氏名	イノノ 野 イブミ	生年 月 日	本籍 昭和三十九年五月二十七日生 平成
職 業	女王蜂飼育	フリガナ 原 号	イノノ企画

個人事業の開廃業等について次のとおり届けます。

届出の区分 (該当する文字を○で囲んでください。)	開業(事業の引継ぎを受けた場合は、受けた先の住所・氏名を書いてください。) 住所 板橋区高島平4-21-1 氏名 野イブミ				
	事務所・事業所の(新設・増設・移転・廃止) 廃業(事由) (事業の引継ぎ(譲渡)による場合は、引き継いだ(譲渡した)先の住所・氏名を書いてください。) 住所 氏名				
開廃業日	開廃業や事務所・事業所の新增設等のあった日 平成 23 年 4 月 1 日				
事業所等を 新增設、移転、 廃止した場合	新增設、移転後の所在地	板橋区高島平4-21-1 (電話) 03-5998-2424			
	移転・廃止前の所在地				
廃業の事由が法 人の設立に伴う ものである場合	設立法人名	代表者名			
	法人納税地	設立登記	平成 年 月 日		
開廃業に伴う 届出書の提出 の有無	「青色申告承認申請書」又は「青色申告の取りやめ届出書」		有・無 (有)		
	消費税に関する「課税事業者選択届出書」又は「事業廃止届出書」		有・無 (無)		
事業の概要 (できるだけ具体 的に書いてくだ さい。)					
給与等の支払 の状況	区分	従事員数	給与の定め方	税額の有無	その他 参考 事項
	専従者	2人	正	無	
	使用人			有・無	
	その他	4人	正	有・無	
計				6人	
源泉所得税の納期の特例の承認に関する申請書の 提出の有無				有・無	

関与税理士
内 綱子
(TEL 03-3970-7726)

税務署 整理番号	01	A	B	C	D	E
-------------	----	---	---	---	---	---